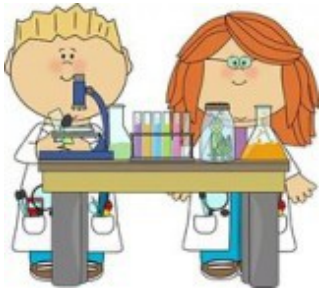

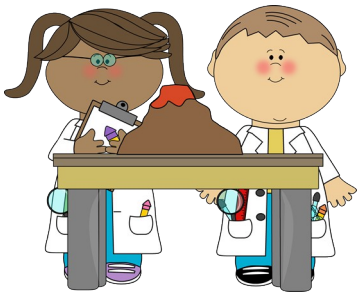

Департамент образования мэрии
города Ярославля
Муниципальный ресурсный
центр
МДОУ «Детский сад № 61, 69»

# Мастер-класс «ФГОС ДО: создание условий для организации познавательно-исследовательской деятельности в разных возрастных группах»

Дата: 31.10.2017
г.

Время: 09.30 час.

Место проведения мероприятия:
МДОУ «Детский сад № 61»,
ул. Волгоградская, 59а

Ярославль, 2017

**Цель:** расширение знаний педагогов об организации познавательно-исследовательской и опытно-экспериментальной деятельности в ДОУ в условиях реализации ФГОС ДО.

**Задачи:**

Сформировать представления о современных требованиях к организации познавательно-исследовательской деятельности в ДОУ.

Создать условия для анализа собственной профессионально-педагогической деятельности, ориентированной на развитие познавательно-исследовательской деятельности дошкольников.

Создать условия, способствующие обмену опытом по организации познавательно-исследовательской деятельности в ДОУ в соответствии с ФГОС ДО.

Способствовать вовлечению педагогов в интерактивное общение посредством деятельностного подхода к организации мастер-класса.

**Предполагаемый результат:** использование представленного опыта в собственной профессиональной деятельности по организации и реализации познавательно-исследовательской деятельности в ДОУ

# План мероприятия

| ***Время*** | ***проведения*** | ***Организационная форма*** |
|---|---|---|
| ***Ответственный*** | **09.00-9.30** | Регистрация участников |
| Организаторы | мероприятия | **09.30-10.00** |
| Презентационный материал | «Организация познавательно-исследовательской деятельности в ДОУ» | Кривцова Е.А., учитель-дефектолог, высшая кв. |
| категория, МДОУ № 69 | Осташова С.Р., воспитатель, | I кв. категория, МДОУ № 69 |
| **10.00-10.30** | Практикум | «Опытно-экспериментальная деятельность в ДОУ» |
| Кривцова Е.А., учитель-дефектолог, высшая кв. | категория; МДОУ № 69 | Осташова С.Р., воспитатель , |
| I кв. категория, МДОУ № 69 | **10.30-11.00** | Просмотр организованной познавательно-исследовательской деятельности с детьми 6-7 лет «Загадочный камень Магнит» |

«Расскажи—и я забуду,
Покажи—и я запомню,
Дай попробовать—и я пойму»
Китайская мудрость

Усваивается все прочно и надолго, когда ребёнок слышит, видит и всё делает сам.

**Всегда рады сотрудничать и обмениваться информацией!**

МДОУ «Детский сад № 61»: yardou061@yandex.ru
МДОУ «Детский сад № 69»:yardou069@yandex.ru